



Fachverband Messen und Ausstellungen

MESSEFACHTAGUNG

24.–25. NOVEMBER 2014 · MESSE KARLSRUHE



Gesamtmoderation:
Christiane Appel
Chefredakteurin m+a Report

EINLADUNG

Montag, 24. November 2014

12.00 – 13.00 Uhr **Check-In**

13.00 – 13.30 Uhr **Eröffnung**

Carola Schwennsen
Mark A. Cano
+ Interview mit Dr. Peter Neven

13.30 – 15.00 Uhr **Vision-Notes:**

- V1 Messen und Kongresse als Plattformen des Innovationsprozesses – Ein ungehobener Schatz**
Dr. Rainer Frietsch
- V2 Qualification matters – Aktuelle und künftige Anforderungen an Unternehmen, Mitarbeiter und Bildungsträger in der Messewirtschaft**
Prof. Stefan Luppold
- V3 Was bietet ein zukunftsorientierter Messeplatz seinen Gastveranstaltern**
Stefan Köster



Mark A. Cano
m + a Internationale
Messemedien
Frankfurt



Dr. Peter Neven
AUMA Ausstellungs-
und Messe-Ausschuss
der dt. Wirtschaft
Berlin



Hans-Joachim Erbel
Reed Exhibitions
Deutschland
Düsseldorf



Dr. Rainer Frietsch
Fraunhofer-Institut für
System- und Innovations-
forschung ISI
Karlsruhe



Michael Freter
Reed Exhibitions
Deutschland
Düsseldorf



Axel Gundlach
Schriftsteller, Berater für
Event-Kommunikation
Frankfurt



Florian Hess
Hess GmbH
Weingarten



15.00–15.15 Uhr **Elevator Pitch**

Sponsoren und Neumitglieder (Hess GmbH, Schenker Deutschland AG) stellen sich vor.



15.15–15.45 Uhr **Coffee Break**

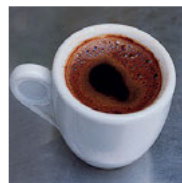

15.45–17.15 Uhr **Parallel-Podien:**

Podium 1: Zukunftsthemen – Zukunftsköpfe

Moderation: Christiane Appel, Prof. Stefan Luppold

Impulsreferate:

- Die aktuellen Schwerpunkte der Messenforschung
Hendrik Hochheim
- Recruiting in der Messewirtschaft – Wie wählt die Messebranche ihren Führungsnachwuchs aus?
Michael Freter
- Messe-Impuls-Preis 2014 Hochschulabsolventen stellen ihre Arbeiten vor
Jury: Christiane Appel, Carola Schwennsen, Henning Könicke, Sebastian Kreuser

Podium 2: Innovation und Messe

Moderation: Christoph Hinte

Impulsreferate:

- Was macht eine innovative Messengesellschaft aus?
Peter Reiser
- Messen als Innovationsplattformen – Welche Chancen hat der Messeplatz Deutschland?
Dr. Peter Neven

Podiumsteilnehmer: Dr. Peter Neven, Peter Reiser, Rudolf Sommer, Dr. Rainer Frietsch



Christoph
Hinte
Hinte GmbH
Karlsruhe



Ute
Jacobs
Estrel Berlin
Berlin

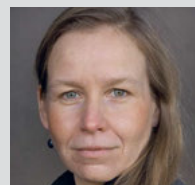

Juliane
Jähne
agendum
Schmitt & Jähne
Neukirch



Constanze
Kreuser
RAM Regio GmbH
Erfurt



Thilo
Könicke
AFAG Messen und
Ausstellungen GmbH
Nürnberg



Stefan
Köster
Deutsche Messe AG
Hannover



Harald
Kötter
AUMA Ausstellungs-
und Messe-Ausschuss
der dt. Wirtschaft
Berlin



Podium 3: Kooperationspotenziale zwischen Messeplatz und Gastveranstalter

Moderation: Juliane Jähnke

Impulsreferate:

- Zwischen Argwohn und Entwicklungschance
Hans-Joachim Erbel
- Was können wir für Sie tun?
Stefan Köster

Podiumsteilnehmer: Hans-Joachim Erbel, Stefan Köster, Ute Jacobs, Britta Wirtz

17.15 – 18.00 Uhr **Key-Note:**
Liebe Deine Helden!
Kunst, Dramaturgie und Inszenierung wirkungsvoller
Live-Kommunikation

Axel Gundlach

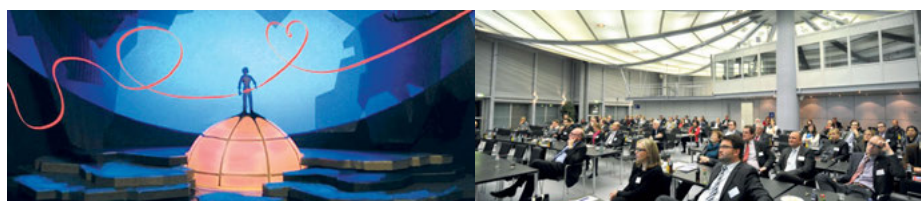

18.00 Uhr **Transfer Hotels**

19.15 Uhr **Transfer ZKM**

19.30 – 23.30 Uhr **FAMA-Night im ZKM**

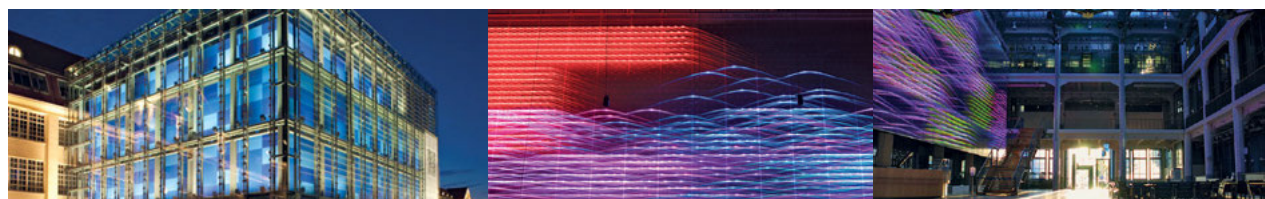

21.30 – 22.30 Uhr **Führung ZKM**



Henning Könicke
AFAG Messen und Ausstellungen GmbH
Nürnberg



Sebastian Kreuser
RAM Regio GmbH
Mainz



Petra Lassahn
Reed Exhibitions
Deutschland
Düsseldorf



Prof. Stefan Luppold
Duale Hochschule
Baden-Württemberg
Ravensburg

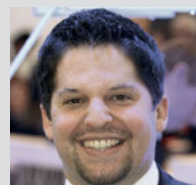

Timo Maibach
Schenker
Deutschland AG
Frankfurt



Hendrik Hochheim
AUMA Institut der
Deutschen Messe-
wirtschaft
Berlin



Stephan Peyer
MCH Group
Basel

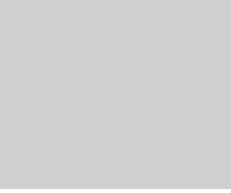

Dienstag, 25. November 2014

8.30 – 9.00 Uhr **Transfer Messe Karlsruhe**

9.00 – 9.30 Uhr **Facts – Aktuelle Zahlen aus der Messewirtschaft**

Harald Kötter

9.30 – 11.00 Uhr **Best-Case-Circles:**

■ **Arbeitskreis B2C**

Leitung: Constanze Kreuser

■ **Arbeitskreis B2B**

Leitung: Petra Lassahn

■ **Arbeitskreis Technik**

Leitung: Thilo Könicke

11.00 – 11.30 Uhr **Coffee Break**

11.30 – 12.45 Uhr **Key-Note mit Diskussion:
Messen bieten, was die Facebook-Generation braucht**

Stephan Peyer



12.45 Uhr **Schlusswort**

Carola Schwennsen



Fachverband Messen
und Ausstellungen



Peter Reiser
Reiser + Partner
Management-
beratung GmbH
Köln



Carola Schwennsen
FAMA e. V.
Hannover



Rudolf Sommer
EnBW
Karlsruhe



Britta Wirtz
Karlsruher Messe- und
Kongressgesellschaft
Karlsruhe

Geschäftsstelle

**FAMA Fachverband
Messen und Ausstellungen e.V.**

c/o Johann Fuchgruber

Anno-Santo-Siedlung 37 · 93083 Obertraubling
Germany

Tel.: +49 9401 52786-10 · Fax: +49 9401 52786-11

E-Mail: info@fama.de · www.fama.de